Association : **SANLYMITE**

Loi 1901

Apporter une aide désintéressée aux personnes

en souffrance suite à un deuil.

♡

Programme de la conférence

Fiche d'inscription

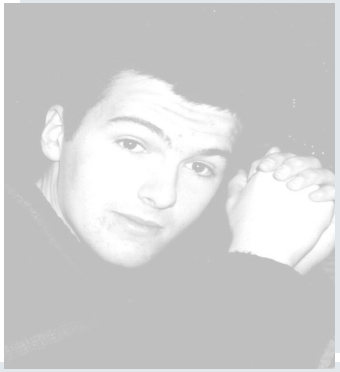

« Maman, les morts ne sont pas morts et je suis vivant de t'aimer toujours et encore... »

Mickaël

Anne TUFFIGO Médium

sera présente pour des rendez-vous en privé :

Le samedi 14 novembre toute la journée et le lundi 16 novembre en matinée.

Tel : Anne 06 50 62 90 05

SANLYMITE

18 rue du logis
Luché
17170 Saint Jean de Liversay

Portable: 06.99.67.11.28
Messagerie : grolaud.maryline@wanadoo.fr
Site internet : www.sanlymite.com

SANLYMITE

Sandra Lydia Mickaël

Congrès

« Mystères et Curiosités»

Dimanche 15 novembre 2015

9h00 à 18h30

« Résidence Club Lafayette »
Avenue de Bourgogne
Port Neuf
17000 La Rochelle

PROGRAMME DU CONGRES
Dimanche 15 novembre 2015

Résidence Club Lafayette
Avenue du Bourgogne
17000 La Rochelle (Port Neuf)

9h15:

« Les crops-circles »

(Conférence audio-visuelle)

Umberto MOLINARO

(Architecte, radiesthésiste, conférencier et auteur)

Umberto est un véritable passionné comme je les aime… Ses conférences vont nous transporter dans un monde mystérieux et merveilleux d'interrogations…

10h45: PAUSE

11h15

« Séance Médiumnique »

Anne TUFFIGO

(Médium)

≤ 12h30: DEJEUNER

*** Possibilité de déjeuner au restaurant avec nous**

Repas à **18 euros**, identique pour tous (réservation et paiement à Sanlymite)

*(entrée-plat-fromage-dessert-vins)

14h00:

Messages TCI « Les nouvelles »

Maryline GROLAUD

14h30:

« Séance Médiumnique »

Anne TUFFIGO

(Médium)

15h30: PAUSE

15h50

« Le nombre d'or »

(Conférence audio-visuelle)

Umberto MOLINARO

Un nombre étonnant, mystérieux et magique , divine proportion … le *nombre* de l'harmonie universelle

17h15 PAUSE

17h30:

« Le chapeau »

« médiumnité et voyance »

Anne TUFFIGO

18h30 FIN

Programme pouvant moduler

INSCRIPTION

À RETOURNER A « SANLYMITE »

Avant le 10 novembre pour les réservations au restaurant

Avant le 13 novembre pour réserver vos places

Les inscriptions ne sont pas obligatoires

mais conseillées. (Salle de 160 places)

Nom : …….. **Prénom :** ……..

Adresse : ……

……..

Code postal : …….. **Ville**……..

Téléphone : …….. **Mail** ……

« Je viens ou nous venons à la conférence »

_____ **x 22 €** + _____ **x 11 €**

= **(A)**_____

« Je ou nous réservons pour le restaurant » **TARIF : 18 €**

_____ **x 18 €** = **(B)** _____

TOTAL DU PAIEMENT : (A) + (B) = ————€

TARIF : Journée 22 euros **Étudiants ou demi-journée:** 11 euros

Buffet permanent (café-thé-jus de fruit-gâteaux…) : Intégré

SANLYMITE

18 rue du logis
Luché
17170 Saint Jean de Liversay

Portable: 06.99.67.11.28
Messagerie : grolaud.maryline@wanadoo.fr
Site internet : www.sanlymite.com